

# Dados de Borracha

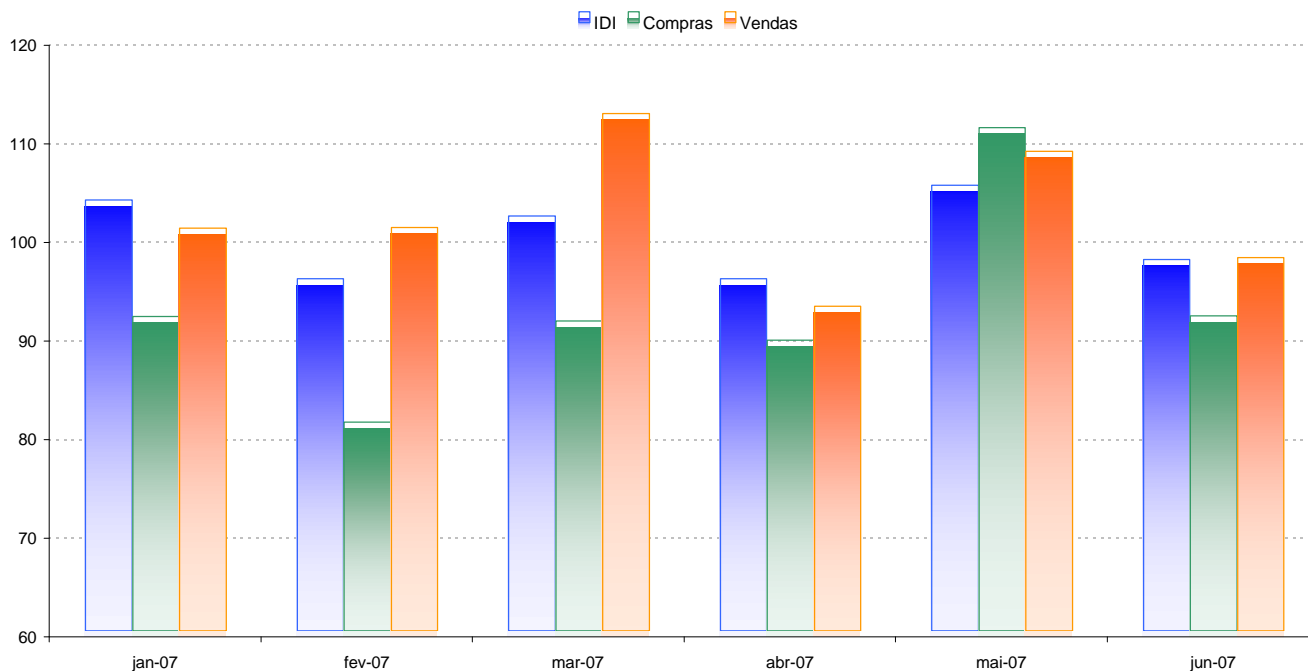

INFORMATIVO DO SETOR DA BORRACHA DO RS - ANO 15 - Nº 176 - AGOSTO DE 2007

Varição das Compras, Vendas e do IDI\* na indústria da Borracha do Rio Grande do Sul no 1º Semestre de 2007 (número índice com base fixa em jan/2006)



Varição do Pessoal Ocupado, das Horas Trabalhadas e do Salário Médio na Indústria da Borracha do Rio Grande do Sul no 1º Semestre de 2007 (número índice com base fixa em jan/2006)

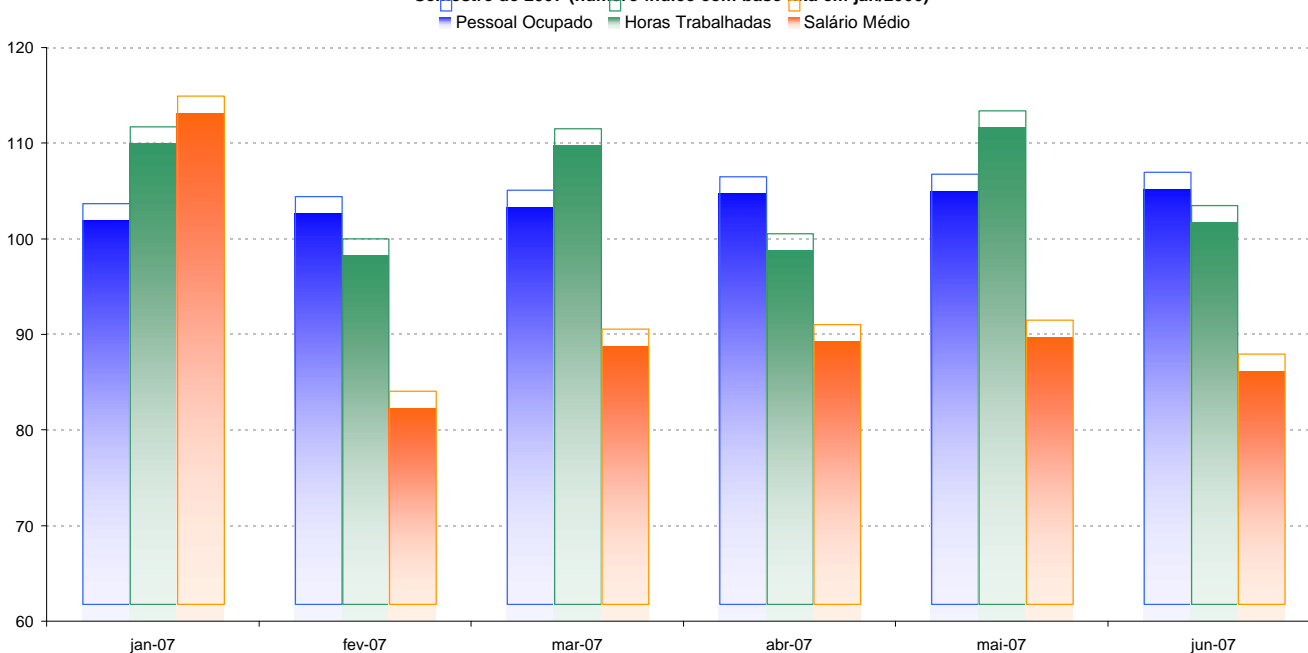

Fonte: UEE -

\* Índice de Desempenho Industrial

**Varição do Grau Médio da Capacidade Instalada na Indústria da Borracha do RS nos Primeiros Semestres de 2006 e 2007 - em % (número índice com base fixa em jan/2006)**

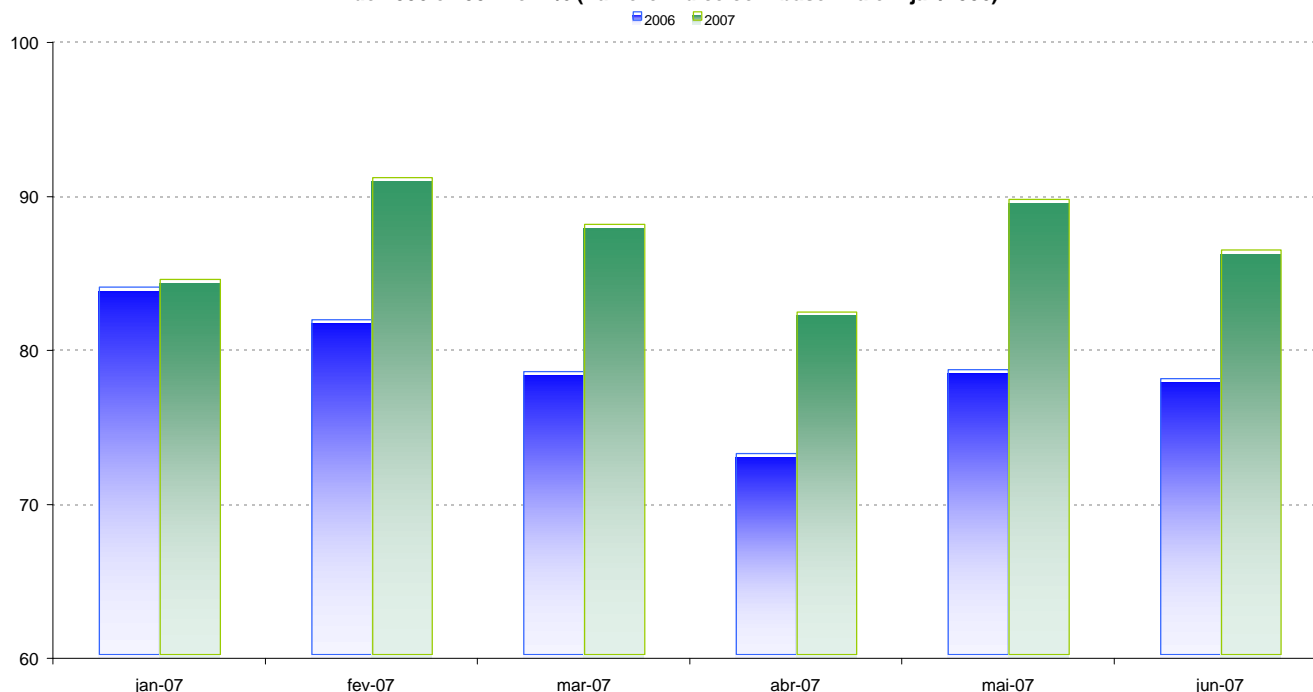

Fonte: UEE-FIERGS

**Indicador de Desempenho Industrial**

**Segmento Borracha / RS**

Mês de Referência: JUNHO de 2007

Indicador	Índice B.F. 2003=100	Variação Mensal(%)	Variação em 12 Meses(%)	Mesmo Mês Ano Anterior (%)	Variação Acumulada no Ano (%)
I.D.I. - Borracha	97,67	-7,14	4,29	4,28	6,02
Pessoal	105,21	0,23	2,67	7,12	4,63
Horas Trabalhadas	101,72	-8,89	0,38	2,71	2,86
Vendas	97,84	-9,96	8,08	4,05	4,61
Salários	86,21	-3,93	0,00	6,93	8,52
Compras	91,95	-17,20	11,41	-6,33	7,25

B.F.= Base Fixa: as variações são calculadas com base na média do ano de 2003 (índice 100)

Indicador	GRAU MÉDIO	VARIAÇÃO MENSAL (%)	U.C.I. MÉDIA EM 12 M	U.C.I. MÉDIA NO ANO	VAR. ACUM. NO ANO (%)
U.C.I.	86,29	-3,64	7,65	10,77	10,10

U.C.I. = Utilização da Capacidade Instalada.

Fonte: Assessoria Econômica FIERGS

**O Conjuntural e Estrutural**

Um grande desafio para o entendimento de qualquer mercado é compreender e discernir sobre os fundamentos conjunturais (aqueles que estão acontecendo no momento) e os estruturais (aqueles que tendem a ser permanentes).

Os preços internacionais da borracha natural caíram no início de agosto, revertendo tendência de reação que verificavam na segunda quinzena de julho. Os fundamentos para as quedas nos preços físicos encontram-se no aumento da produção, especialmente na Tailândia, com melhora no regime de chuvas. Nos mercados futuros, por outro lado, onde os movimentos especulativos predominam, verifica-se a queda no preço do petróleo devido à turbulência financeira internacional, e conseqüente queda nos preços futuros da borracha. Esta é a atual conjuntura.

Em termos estruturais, os anúncios de novos investimentos por parte da indústria pneumática em diversos países sinalizam para a crescente demanda por borrachas no futuro próximo. A Michelin anuncia investimentos significativos nos EUA. A Bridgestone, para atender à demanda crescente, está construindo quatro novas plantas de pneus. Na China, a produção de pneus radiais (que contém maior percentagem de borracha natural) deverá aumentar 30% em 2007, para aproximadamente 235,3 milhões de unidades. Ainda em termos estruturais, mas agora olhando para a oferta, nos últimos dias observou-se interessantes medidas adotadas pelo ainda incipiente Camboja e pelo já imponente Vietnã. O governo cambodiano está arrendando terras subsidiadas a produtores de borrachas de outros países que queiram plantar seringueiras lá. Os indianos estão de olho e já há negócios fechados com firmas do Vietnã. Além disso, no Vietnã, mais de 200 mil hectares de terras aptas para a seringueira estão sendo demarcadas para início de novos plantios.

FONTE: <http://www.borrachanatural.agr.br>



Dados de Borracha é uma publicação mensal do Sindicato das Indústrias de Artefatos de Borracha no Estado do Rio Grande do Sul.

Rua José Bonifácio, 204 cj 701  
93001-970 - São Leopoldo - RS

Elaboração: Sinborsul

Fone: (51) 3590-7733 - Fax: (51) 3592-9460

Edição: TODT - Consultoria e Comunicação Ltda.